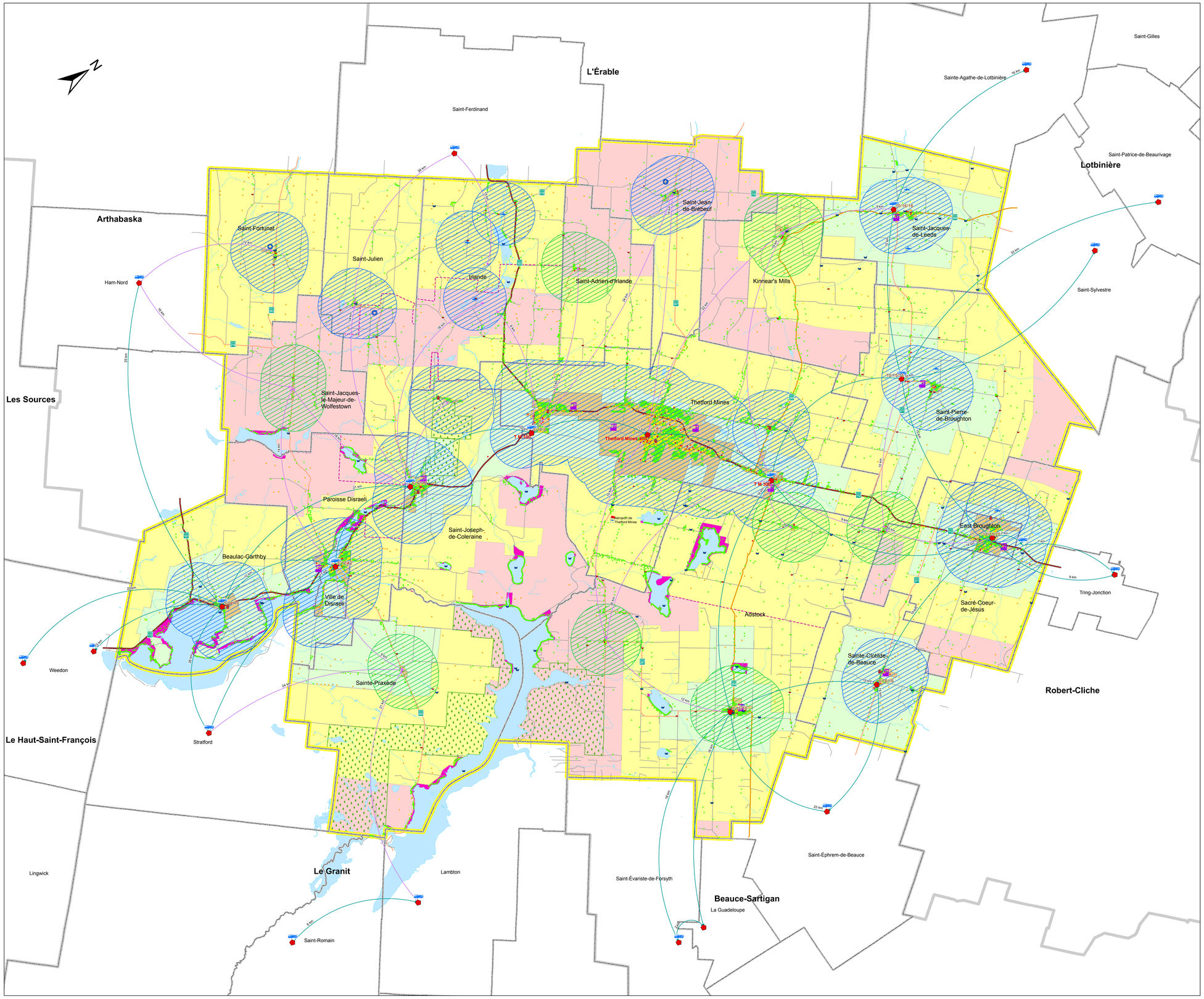

Schéma de couverture de risques en sécurité incendie

Synthèse de la protection incendie Situation actuelle et projetée

Risques d'incendie
- Risque faible
- Risque moyen
- Risque élevé
- Risque très élevé

Ressources matérielles
- Caserne
- Camion citerne

Ressources humaines
10/8/10 Nombre de pompiers Jour/Soir/Fin de semaine

Réseau d'alimentation (confomité = 1500 litres/min/30 min)
- Réseau d'aqueduc avec poteaux d'incendie conformes
- Réservoir conforme accessible à l'année
- Borne sèche conforme accessible à l'année
- Zone de desserte en eau à partir de poteaux conformes
- Zone de desserte en eau optimisée

Points d'eau
- Réserve de moins de 30 000 litres
- Réserve de 30 000 litres et plus

Distance
- D'une caserne à un PU
- Entre deux casernes

Réseau routier
- Route nationale
- Route régionale
- Route collectrice
- Route locale
- Rue

Temps de réponse à une alerte incendie
- Temps de réponse de 15 minutes
- Temps de réponse de 20 minutes
- Temps de réponse de 25 minutes ou plus

Données de base
- Parc industriel
- Plan d'eau
- Parc
- Limite de partage de territoire entre deux SSI
- Périmètre d'urbanisation
- Affectation de villégiature
- Limite municipale
- MRC des Appalaches

1:75 000

0 5 10 20

Kilomètres

Sources :
Bases de données du gouvernement du Québec;
Schéma d'aménagement révisé,
MRC des Appalaches;
Ministère des transports du Québec (Distance 511)

NAD 1983 MTM 7
Projection: Transverse Mercator
False Easting: 304800.000000
False Northing: 0.000000
Central Meridian: -70.500000
Scale Factor: 0.999900
Latitude Of Origin: 0.000000
Linear Unit: Meter

GCS_North_American_1983
Datum: D_North_American_1983